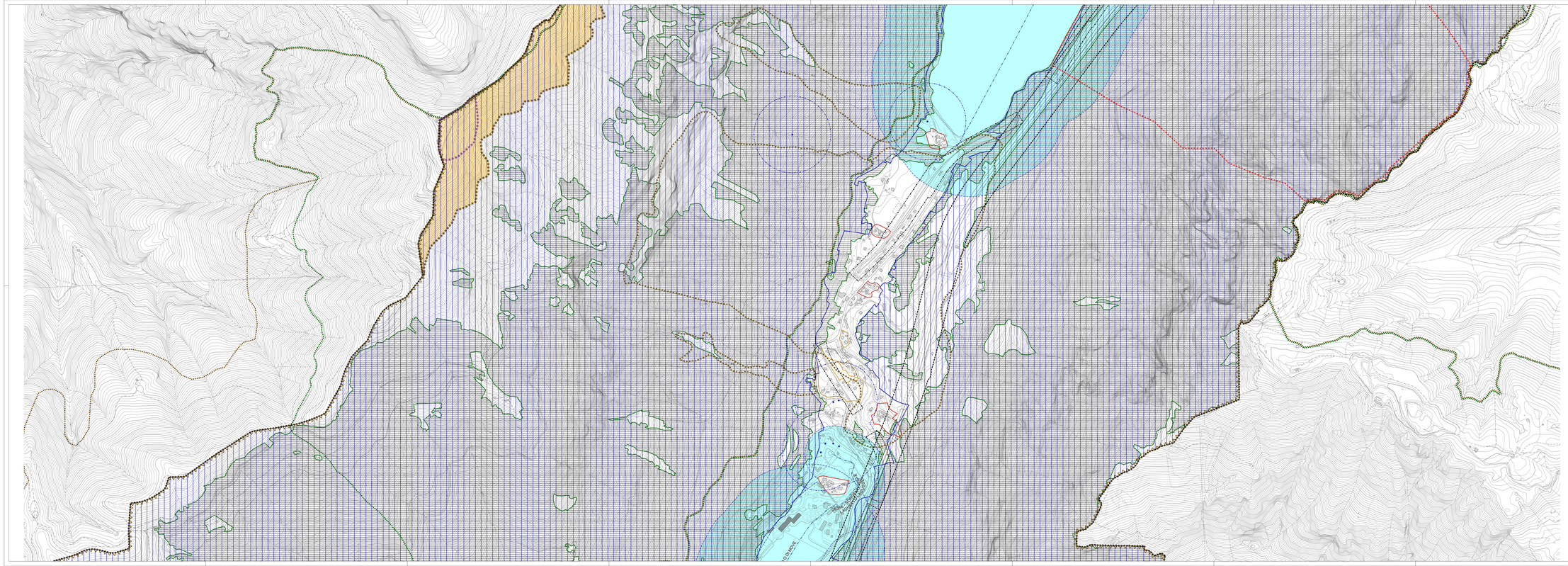

LEGENDA

Confine Amministrativo Comunale

Vincolo Idrogeologico - R.D. n. 3267 del 30.12.1923

Vincolo Cimiteriale - R.D. n. 1265 del 27.07.1934

Fascia di rispetto da Pozzi e Sorgenti di prelievo idropotabile - art. 6 DPR 236/1988

Fascia di rispetto da Depuratore - Delibera C.M.LL.PP. DEL 04.02.1997

Vincolo di rispetto Autostradale

Fascia di rispetto Ferrovia
Art. 49 D.P.R. n.11 luglio 1980 n. 753

Aree percorse dal fuoco

Territorio classificato montano
L.R. n. 19 del 05.07.1982; L.R. n. 51 del 18.12.1995; L.R. n. 39 del 09.09.1999

Rete Natura 2000

Siti di Importanza Comunitaria - S.I.C.

Zone di protezione Speciale - Z.P.S.

Aree di pericolo P.A.I.
Piano stralcio per l'Assetto Idrogeologico del bacino idrografico del fiume Livenza

Pericolosità geologica e relativo grado di pericolosità

Pericolosità idraulica e relativo grado di pericolosità

Zona di Attenzione

Vincoli ai sensi del D.Lgs. 42/2004 - Codice dei Beni Culturali

art. 10 e 12 - Beni culturali *(Riconoscione di Agosto 2016)*
Si tenno salve eventuali modifiche ed integrazioni, da verificare presso la competente Soprintendenza

art. 10 e 12 - Beni culturali archeologici
Aree e ricadta ad alto rischio archeologico, da verificare presso la competente Soprintendenza

art. 136, comma 1 lettera c) - Immobili ed aree di notevole interesse pubblico
D.M. 18.05.1965 - Dichiarazione di notevole interesse pubblico della zona panoramica nel comune di Vittorio Veneto

art. 136, comma 1 lettera d) - Immobili ed aree di notevole interesse pubblico
Dichiarazione di notevole interesse pubblico dell'area collinare compresa tra i comuni di Conegliano e Vittorio Veneto

art. 142, comma 1 lettera b) - Fasce di rispetto laculi (300 mt.)
art. 142, comma 1 lettera g) - Fasce di rispetto fluviali (150 mt.)
Corsi d'acqua Vincolati - Delibera Consiglio Regionale n. 1371/1997

art. 142, comma 1 lettera d) - Ambiti montani eccedenti i 1600 m.s.l.m. per la catena alpina.

art. 142, comma 1 lettera g) - Territorio coperto da foreste e da boschi
(Delimitazione da Piano di Rivalto Forestale approvato con Decreto Dirigente Regionale n. 27 del 02.11.2010)

Ambiti dove non si applicano le disposizioni dell'art. 142 comma 1 D.Lgs. 42/2004 - Codice dei Beni Culturali

Centro Edificato perimetrato ai sensi dell'art. 18 della Legge 865/1971

Zona Territoriale Omogenea di tipo "A" alla data del 06.10.1985
(Variante Generale al P.R.G. del 1978)

Zona Territoriale Omogenea di tipo "B" alla data del 06.10.1985
(Variante Generale al P.R.G. del 1978)

Comune di Vittorio Veneto
Provincia di Treviso

Tavola dei Vincoli

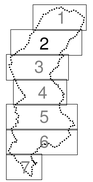

Foglio 2

Scala 1:5000
Ottobre 2018